



TOR後援会

TORソシオ

入会のご案内



NO TOR! NO LIFE!

概要

- 名称 ・ TORソシオ事務局
所在地 ・ 千葉県柏市花野井996 株式会社TOR内
TEL ・ 04-7132-6326 (株式会社TOR内)
FAX ・ 04-7133-9863



設立趣意

柏TOR'82および柏レイソルアライアンスアカデミーTOR'82から、将来に渡ってJリーガー、日本代表となる選手を輩出したい、そのためには、地域をリードする総合フットボールクラブに発展させ、より発信力のある体制作りが必要です。

その近道として、コーチ陣、トップチームの選手、アカデミーの選手及びスクール生と保護者、OB、OG、地域の支援者等、関係者が連携してチームをサポートする体制を構築したい、その思いから本会の設立を致します。

役員

- 名誉顧問 ・ 野寄 順三
(TOR会長)
- 会長 ・ 鈴木 啓文
(㈱イー・エス・エージェンシー代表、
賛助会員、保護者会員、プレイヤー会員)
- 副会長 ・ 張ヶ谷 政喜
(グリーンテック㈱代表、賛助会員)
- 鶴田 和之
(㈱トキタ工務店代表、賛助会員)
- 神林 拓馬
(㈱QUATTRO代表、賛助会員、OB会員)
- 清水 亮
(㈱TOR副会長、指導者会員)
- 会計 ・ 横山 一臣
(㈱ネオノーバス、プレイヤー会員)
- 監査 波澤 一郎
(㈱TOR代表、指導者会員)
- TOPチーム 小森 智貴
活動部会長 (指導者会員)
- 育成活動部 小鹿 将宏
会長 (指導者会員)
- 環境整備部 大塚 信行
会長 (指導者会員)
- 広報事務局 波澤 朱美
会長 (TOR事務局、指導者会員)

組織図

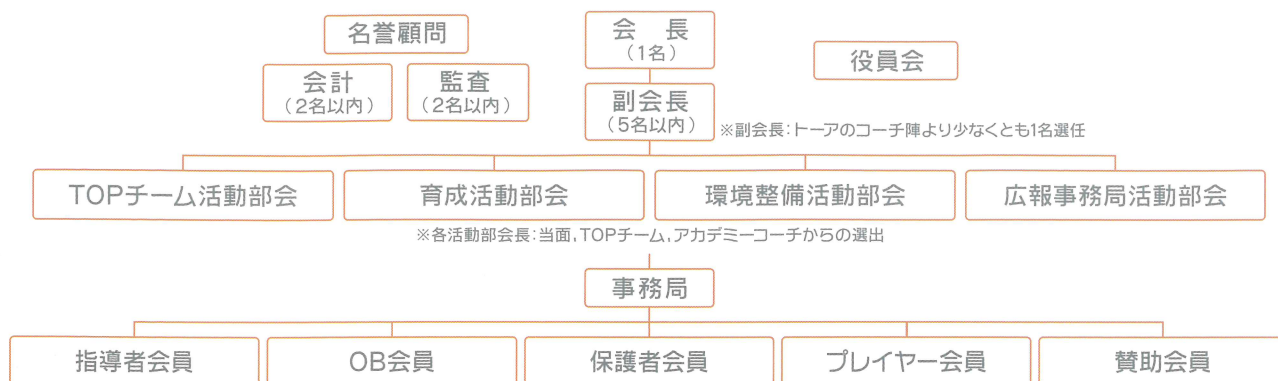

活動計画

TOPチーム活動部会

TOPチームの活動支援として次の事業を行う。

1. 練習用具の提供
2. 試合時の備品、消耗品等の提供
3. その他、TOPチーム活動の活性化に寄与する事業

育成活動部会

アカデミー、スクール活動の支援のため次の事業を行う。

1. サッカー大会の主催
2. 審判ボランティアの派遣
3. 審判員取得費の支援
4. その他、アカデミー及びスクール生の健全な育成に寄与する事業

環境整備活動部会

TORを環境面から支援するために次の事業を行う。

1. 神社側見学スペースの整備
2. 女性用トイレの設置
3. その他、サッカー環境を整備する事業

広報事務局活動部会

1. ホームページの設営
2. 広報誌の発行
(カテゴリーごとの活動報告、結果報告など)
3. 効率的な事務局体制の整備
(ライン公式、FB、意見集約窓口の設置等)
4. その他、TORソシオの円滑な運営を補助する事業

会員種別

指導者会員 ・ (株)TORの社員、コーチ等、TOPチーム、アカデミー、スクール活動の運営に携わる者

保護者会員 ・ アカデミー生、スクール生の保護者

OB会員 ・ 過去にアカデミーに所属したことがある者およびその保護者

プレイヤー会員 ・ アスリートクラス、エンジョイクラス、レディースクラスのいずれかに所属する者

賛助会員 ・ 趣旨に賛同し、賛助を行う法人又は個人・TOPチームサポーター

※賛助会員を除き、会員種別が重複する場合は、すべての会員種別で登録可となる。(例：プレイヤー会員かつ保護者会員、OB会員かつ保護者会員等)

会員特典

※内容に変更が生じる場合があります。

全会員共通

- 広報誌の配布
- 会員名簿の配布
- クラブへの意見、助言等の伝達

賛助会員

- ホームページのバナー、リンクの掲載
- 広報誌への広告の掲載
- TORE グリーンテックFFの利用
(空きのある場合：年1回90分)

会費

※入会月からの月割りとなります。

賛助会員 ・ 年額12,000円～(別途定める)

指導者会員 ・ 会費なし

保護者会員 ・ 年額6,000円～(月額500円)

OB会員 ・ 年額6,000円～(月額500円)

プレイヤー会員 ・ 会費なし

※賛助会員を除き、会員種別が重複する場合には、いずれか1つの会員区分に応じた会費の徴収を行うものとする。(例：プレイヤー会員かつ保護者会員の場合、プレイヤー会員の種別を適用し、会費なし)

TORソシオ入会申込書

下記の申込欄に必要な事項をご記入のうえお申し込みください。

貴会の趣旨に賛同し、
入会の申込みをいたします。

お申込日		
年	月	日

基本情報	
フリガナ ご氏名	電話番号 () - () - ()
法人名*	ご担当者職*
E-mail @	
フリガナ 〒 [] [] [] - [] [] [] []	※ビル名、階数、部屋番号などもご記入ください
ご住所	

*法人の場合、法人名、ご担当者職、氏名までご記入ください。

QRコードからもお申し込みいただけます

スマートフォンで右のQRコードを読み取って、申込みメールフォームからお申し込みください。



※iPhoneの場合は iPhoneに標準装備されているQRコードリーダー または iPhoneの標準カメラアプリ LINEのQRコードリーダー のいずれかで読み取ってください。

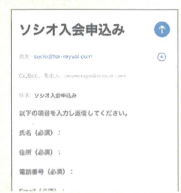

[socio@tor-reysol.comにメールを送る]をタップしてください。

申込みメールフォームが表示されたら、必要事項をご記入のうえ送信してください。

会員種別・会費納入方法 該当する会員種別・会費納入方法に してください。(重複選択可)

会員種別	要件	会費納入方法
<input type="checkbox"/> 保護者会員 年会費:6,000円	アカデミー生、スクール生の保護者	<input type="checkbox"/> お振込での支払い(請求書発行 <input type="checkbox"/> あり <input type="checkbox"/> なし) <input type="checkbox"/> TORの月謝と合わせて一括で口座引落し <input type="checkbox"/> 現金で支払い
<input type="checkbox"/> OB会員 年会費:6,000円	過去にアカデミーに所属したことがある者 およびその保護者	<input type="checkbox"/> お振込での支払い(請求書発行 <input type="checkbox"/> あり <input type="checkbox"/> なし) <input type="checkbox"/> TORの月謝と合わせて一括で口座引落し <input type="checkbox"/> 現金で支払い
<input type="checkbox"/> プレイヤー会員 年会費:無し	柏TOR'82のアスリートコース、エンジョイコース、 レディースコースのいずれかに所属する者	
<input type="checkbox"/> 指導者会員 年会費:無し	(株)TORの社員、コーチ等、TOPチーム、 アカデミー、スクール活動の運営に係る者	
<input type="checkbox"/> 賛助会員 年会費:1口/12,000円	趣旨に賛同し、賛助を行う法人若しくは 個人事業主・TOPチームサポーター	申込口数 □×12,000円× /12月 賛助会費合計 円

※賛助会員を除き、会員種別が重複する場合には、選択した会員種別のうちいずれか安い方の会員区分に応じた会費の徴収を行います。

※年度の中途入会の場合は、加入月から3月までの月割りとなります。

※お振込の場合は、振込口座:千葉銀行花野井支店 普通預金3566747 TORソシオ 会長 鈴木 啓文(スズキ ヒロフミ)までお振込をお願いします。

※現金払いの場合は、本申込書に年会費を添えて、事務局あてにご提出をお願いします。

属性情報

保護者会員の方	お子様の所属カテゴリーをご記入ください。 (例:〇〇スクール、育成U〇、アカデミーU〇等)
OB会員の方	最終所属カテゴリー、卒団年度をご記入ください。 (例:2019年度卒団・最終所属カテゴリー U15等)
プレイヤー会員の方	所属カテゴリーを選択してください。 <input type="checkbox"/> アスリートコース <input type="checkbox"/> エンジョイコース <input type="checkbox"/> レディースコース

ご意見・ご質問・各部会活動への参加希望等(あれば、ご記入ください)

※会員名簿への記載を希望しない事項については、ご記入後、該当箇所に斜線を引いて明示してください。

【事務局使用欄】		申込扱者	DB入力	承認
入会承認日	年 月 日			
会費徴収区分	<input type="checkbox"/> 保護者 <input type="checkbox"/> OB <input type="checkbox"/> プレイヤー <input type="checkbox"/> 指導者 <input type="checkbox"/> 賛助			
会員番号	徴収会費額 円	年 月 日	年 月 日	年 月 日

FAX:04-7133-9863 (株)TORソシオ事務局

送信方向